

INFORME ECONÓMICO Y SOCIAL

ENERO 2023

**Departamento de Estadísticas
y Tendencias**

**Centro de Almaceneros y
Comerciantes Minoristas de
Córdoba**





OPINIÓN INSTITUCIONAL

Sergio Massa, Precios Justos y la Quimera del 4%

El Plan (utópico) del Ministro de Economía Sergio Massa – *plasmado en el Presupuesto 2023* - de llegar a fin del corriente año con una **inflación total del 60%** (para lo cual cada mes no podría salirse del **“Manual de Precios justos”** y excederse del **4%**) comienza a **diluirse** en el **primer mes** del año. La **suba del dólar informal** o “blue” – *rector de una enorme cantidad de precios en Argentina* – la **readecuación tarifaria**, la **temporada turística**, entre **otros factores**, tuvieron **impacto directo** en los **precios generales** - *en particular en el rubro de mayor ponderación dentro de la Canasta Básica Total: “Alimentos y Bebidas sin Alcohol”* - situando el porcentaje inflacionario de **Enero 2023** en **5,86%**; lo que **reduce** el **margen de maniobrabilidad** para los siguientes meses del año a una **inflación mensual** de **3,83%**; objetivo muy **difícil de alcanzar** si tenemos en cuenta el contexto de **inercia inflacionaria** que se arrastra del pasado año, la cercanía del **inicio del ciclo escolar**, el **cierre de paritarias 2022** y el nivel de **incertidumbre económica** (*no hay planes contundentes*) y **política**, habida cuenta que nos adentramos en un **año electoral** - que podría **aportar muy poco** a favor de la **economía** en un breve tiempo **previo a las elecciones (P.A.S.O, 1º y 2º vuelta si hubiera)** pero que puede tener un **mal “efecto rebote”** hasta el **traspaso de poder**, si luego de las contiendas electorales, el **oficialismo resulta derrotado** -



DEPARTAMENTO DE ESTADÍSTICAS Y TENDENCIAS

CENTRO DE ALMAC. AUTOSERV.Y COMERCIANTES MINORISTAS DE CORDOBA

El caprichoso empeño del Ministro Massa, de renovar y ampliar productos y categorías del **Programa Precios Justos** (*el día viernes 03/02 se incluyó también cuotas de colegios privados, potestad que correspondería a cada jurisdicción provincial*) **sin incluir al interior** profundo del país y, en el caso de **alimentos**, **excluyendo al sector comercial minorista de proximidad** y **no conteniendo los productos estructurales de la Canasta Básica Alimentaria**; resulta absolutamente **insuficiente e ineficaz**, para contener **semejante proceso inflacionario**.

**CENTRO DE ALMACENEROS
AUTOSERVICIOS Y COMERCIANTES
MINORISTAS DE CÓRDOBA**



VALORIZACIÓN Y FLUCTUACIÓN PORCENTUAL CANASTA BÁSICA TOTAL - INFLACIÓN

CANASTA BÁSICA TOTAL

ENERO 2023

**INFLACIÓN REGISTRADA
01/2023
5,86 %**

LINEA DE POBREZA

**HOGAR 4 INTEGRANTES
\$ 170.948⁰³**

**INFLAC. ACUM. 12 MESES
100,05 %**

**INF. PROYECTADA 2023
82.60 %**

**LINEA POBREZA
PROYECTADA 12/2023
(HOGAR 4 INTEGRANTES)
\$ 294.871⁶³**

Gráfico Evolutivo Inflación - Enero 2023

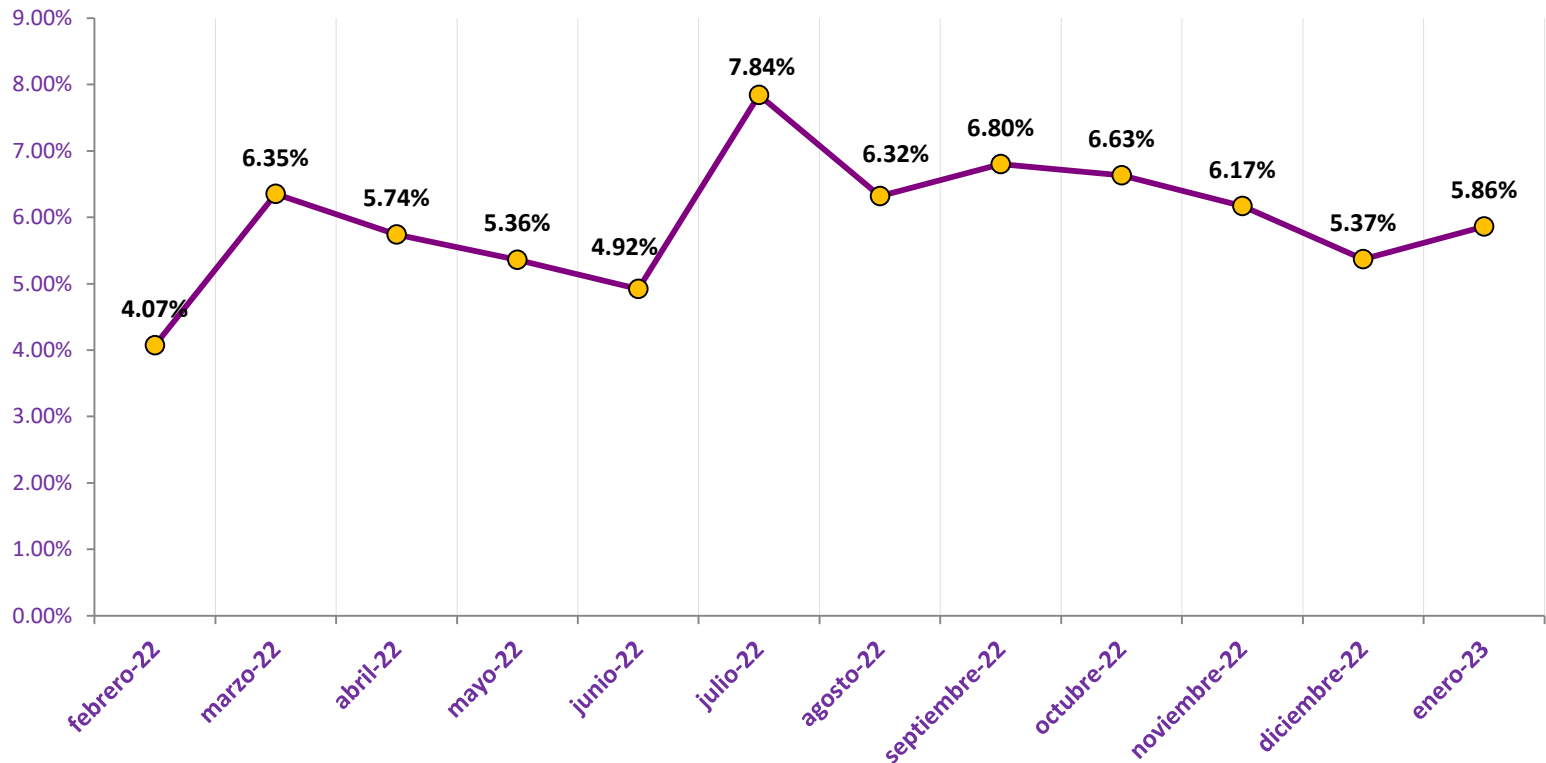



DEPARTAMENTO DE ESTADÍSTICAS Y TENDENCIAS

CENTRO DE ALMAC. AUTOSERV.Y COMERCIANTES MINORISTAS DE CORDOBA

PRINCIPALES MOVIMIENTOS PORCENTUALES POR RUBRO - CANASTA BÁSICA TOTAL – ENERO 2023 2022

RUBRO	INFO	VARIACION	CAUSAS DE VARIACIÓN
Vivienda, Agua, Electricidad y Otros Combustibles		14,20 %	Suba de alquileres / Readecuación tarifaria
Bebidas Alcohólicas y Tabaco		12,50 %	Aumentos en cigarrillos, cervezas y aperitivos
Esparcimiento y Cultura		7,00 %	Periodo de receso
Indumentaria y Calzado		6,70 %	Periodo de receso / Suba del dólar informal
Alimentos y Bebidas No Alcohólicas		6,64 %	Suba del dólar informal (blue) / Fuerte aumentos en carne vacuna, carne de pollo, huevos
Equipamiento y Mantenimiento del Hogar		6,20 %	Suba del dólar informal (blue) / Restricción a las importaciones
Bienes y Servicios Varios		5,10 %	Suba del dólar informal (blue) /
Transporte y Combustibles		3,80 %	Aumento promedio de 4% en combustibles



DEPARTAMENTO DE ESTADÍSTICAS Y TENDENCIAS
CENTRO DE ALMAC. AUTOSERV. Y COMERCIANTES MINORISTAS DE CORDOBA

VALORIZACIÓN Y FLUCTUACIÓN PORCENTUAL / CANASTA BÁSICA ALIMENTARIA

Gráfico Evolutivo Canasta Básica Alimentaria - Enero 2023

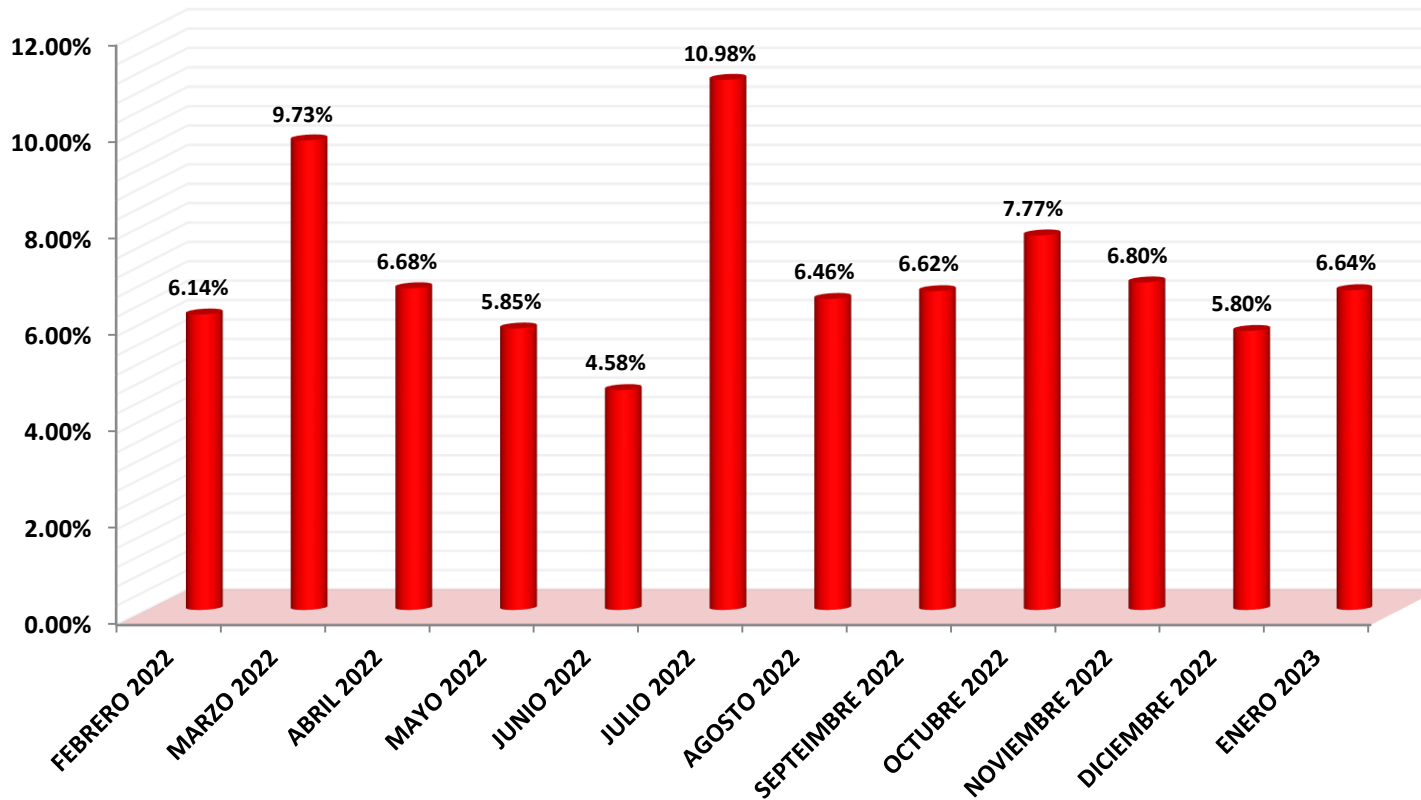

CANASTA BÁSICA ALIMENTARIA

ENERO 2023

INCREMENTO CBA 01/2023

6,64 %

LÍNEA DE INDIGENCIA O POBREZA EXTREMA

HOGAR 4 INTEGRANTES

\$ 88.985⁵⁹

PARA 1 PERSONA

\$ 28.797⁹²

SUBA ACUMULADA 2023

6,64 %

INTERANUAL C.B.A

125%

INCR. CBA EN \$ 12 MESES

\$ 49.434³³

INCR. EN \$ ENERO 2023

\$ 5.540⁷⁴



DEPARTAMENTO DE ESTADÍSTICAS Y TENDENCIAS
CENTRO DE ALMAC. AUTOSERV. Y COMERCIANTES MINORISTAS DE CORDOBA

ENCUESTAS DE HOGARES – SITUACIÓN COMUNIDAD EN GRAL. - ENERO 2023 – PROVINCIA DE CÓRDOBA

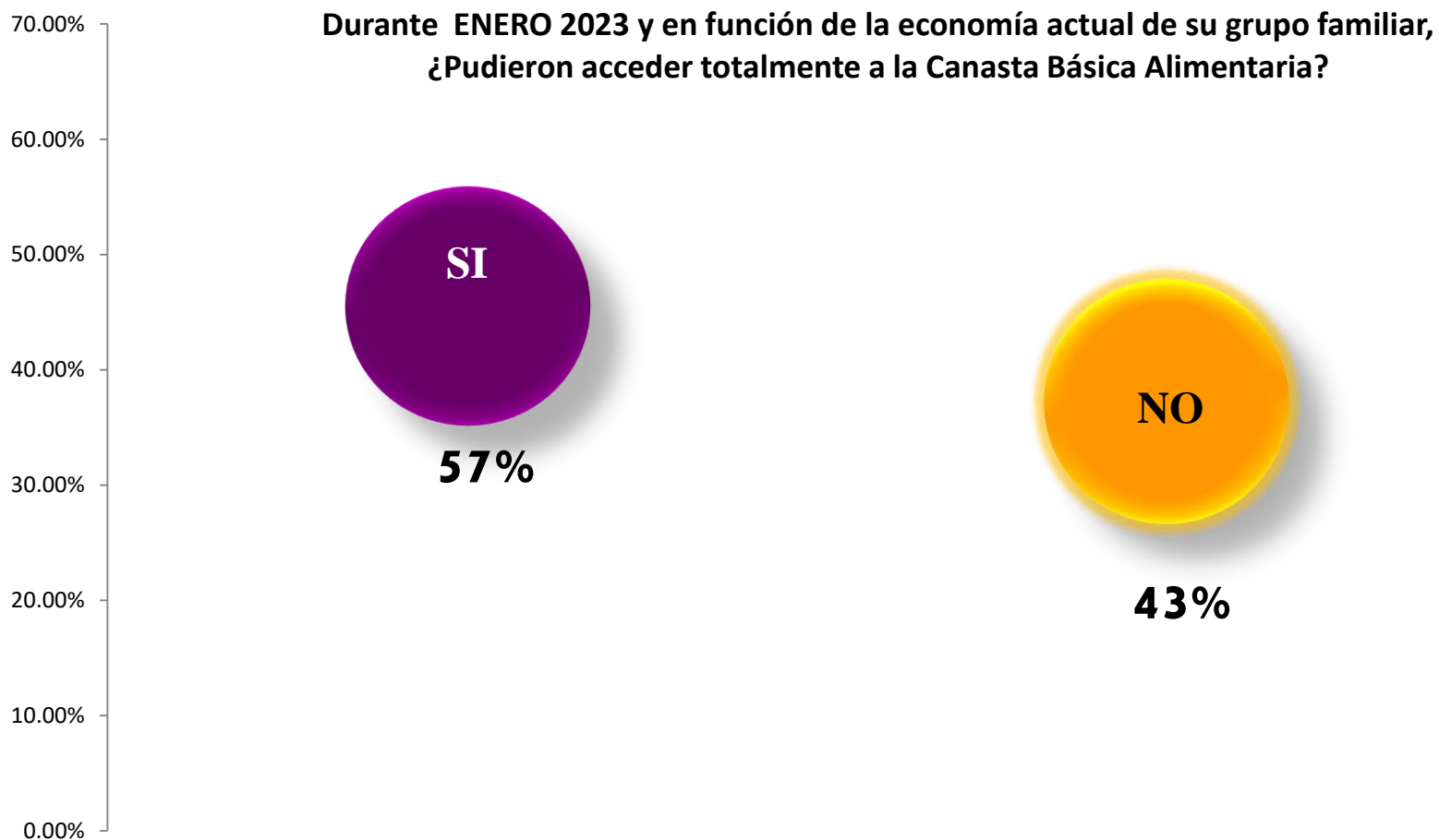



DEPARTAMENTO DE ESTADÍSTICAS Y TENDENCIAS
CENTRO DE ALMAC. AUTOSERV. Y COMERCIANTES MINORISTAS DE CORDOBA

ENCUESTAS DE HOGARES – SITUACIÓN COMUNIDAD EN GRAL. ENERO 2023 – PROVINCIA DE CÓRDOBA

¿De qué manera accedieron las familias cordobesas a los alimentos básicos, durante ENERO 2023?

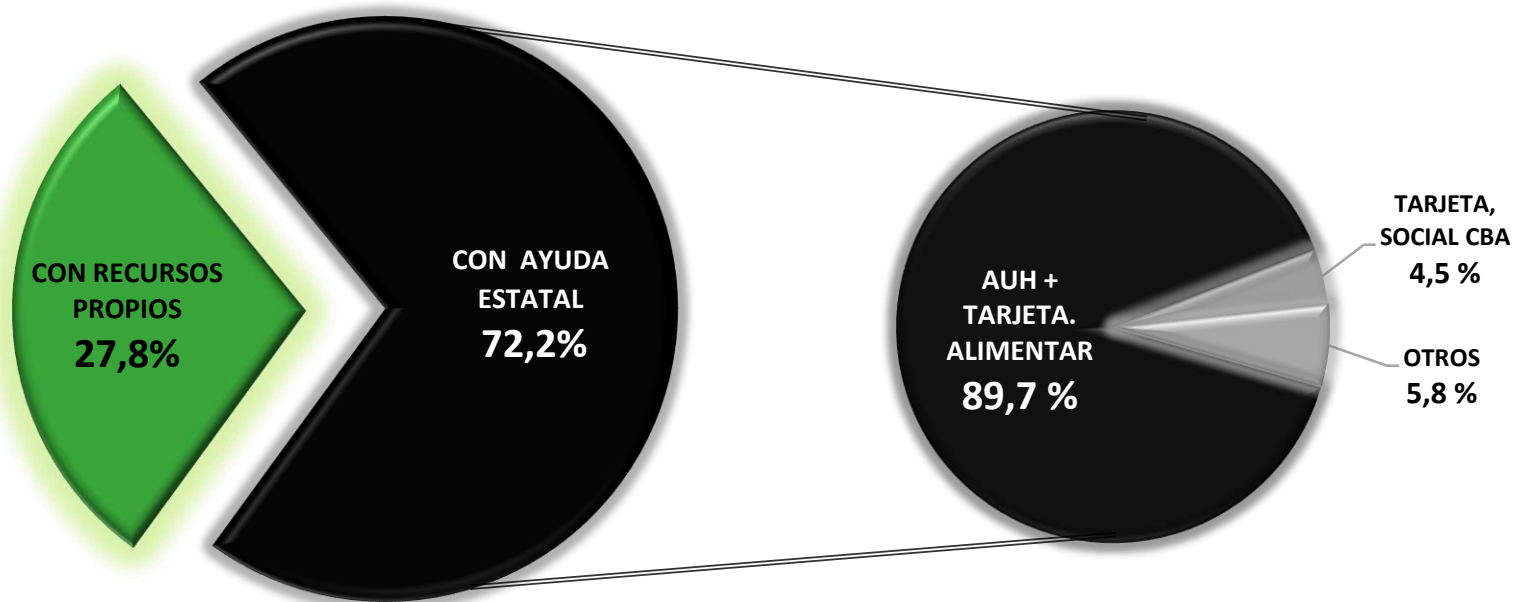



DEPARTAMENTO DE ESTADÍSTICAS Y TENDENCIAS
CENTRO DE ALMAC. AUTOSERV.Y COMERCIANTES MINORISTAS DE CORDOBA

ENCUESTAS DE HOGARES – SITUACIÓN COMUNIDAD EN GRAL. - ENERO 2023 – PROVINCIA DE CÓRDOBA

Durante ENERO 2023, Ud. y su grupo familiar, ¿Qué porcentaje de los ingresos totales, debieron destinar a alimentos?

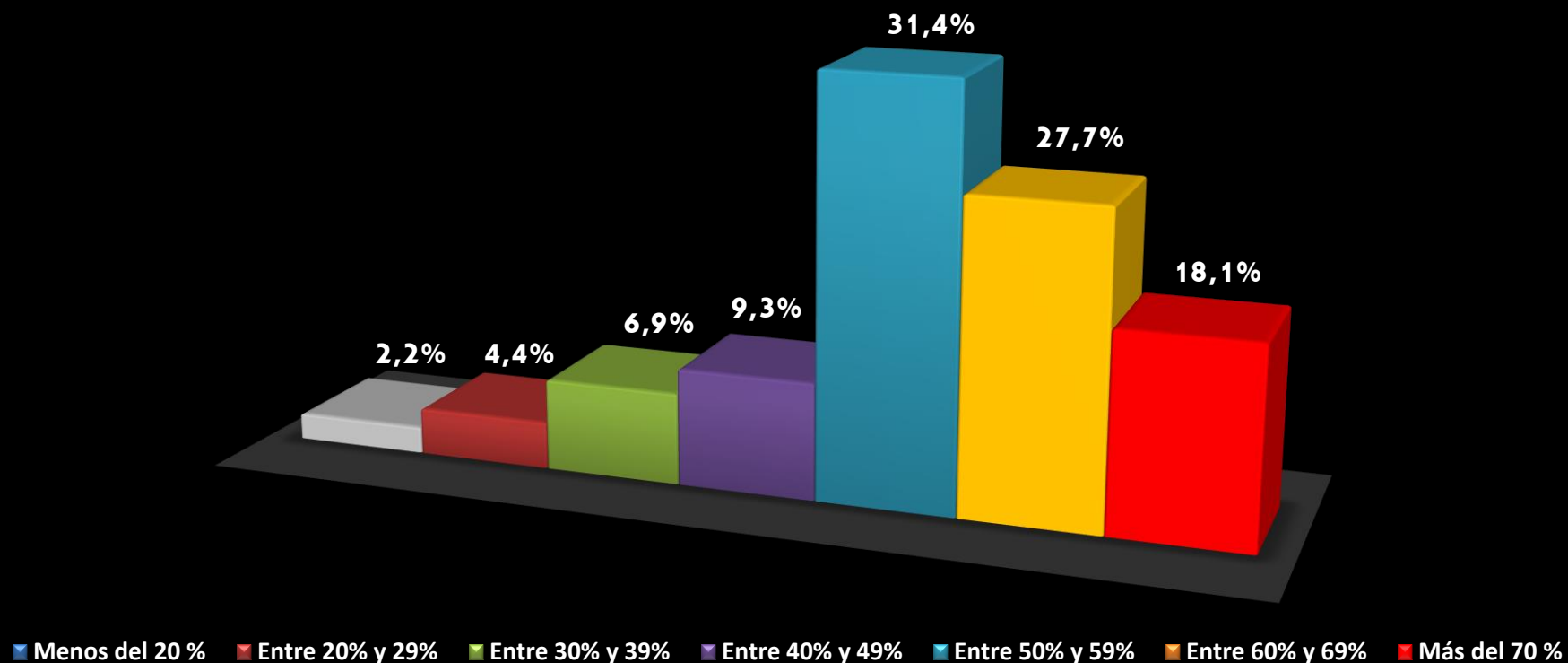



DEPARTAMENTO DE ESTADÍSTICAS Y TENDENCIAS
CENTRO DE ALMAC. AUTOSERV. Y COMERCIANTES MINORISTAS DE CÓRDOBA

ENCUESTAS DE HOGARES – SITUACIÓN COMUNIDAD EN GRAL. ENERO 2023 – PROVINCIA DE CÓRDOBA

Durante ENERO 2023, Ud. y su Grupo Familiar, ¿Debieron comprar alimentos con financiación?

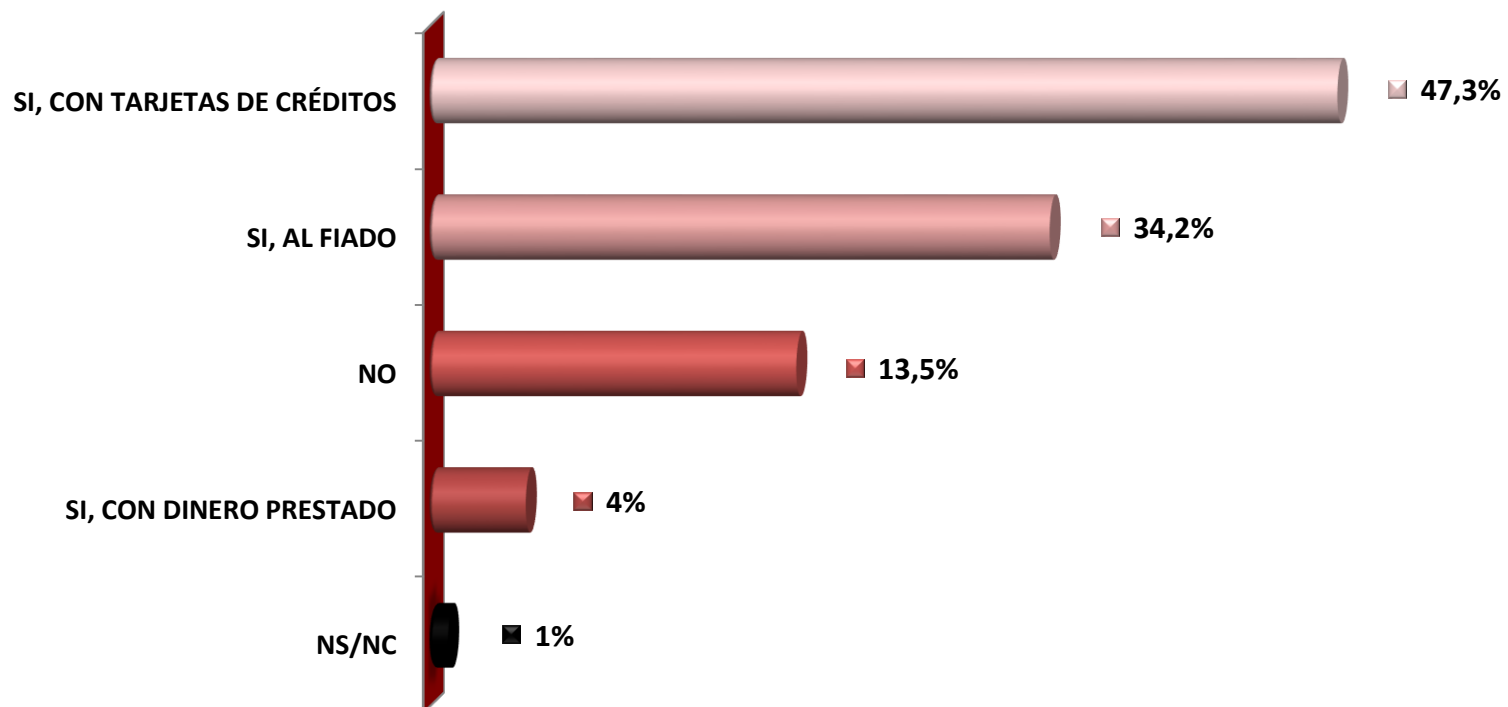



DEPARTAMENTO DE ESTADÍSTICAS Y TENDENCIAS
CENTRO DE ALMAC. AUTOSERV. Y COMERCIANTES MINORISTAS DE CORDOBA

ENCUESTAS DE HOGARES – SITUACIÓN COMUNIDAD EN GRAL. ENERO 2023 – PROVINCIA DE CÓRDOBA

Durante ENERO 2023 ¿De qué manera Ud. y su Grupo Familiar, hicieron frente a los gastos corrientes y/o de contingencia?

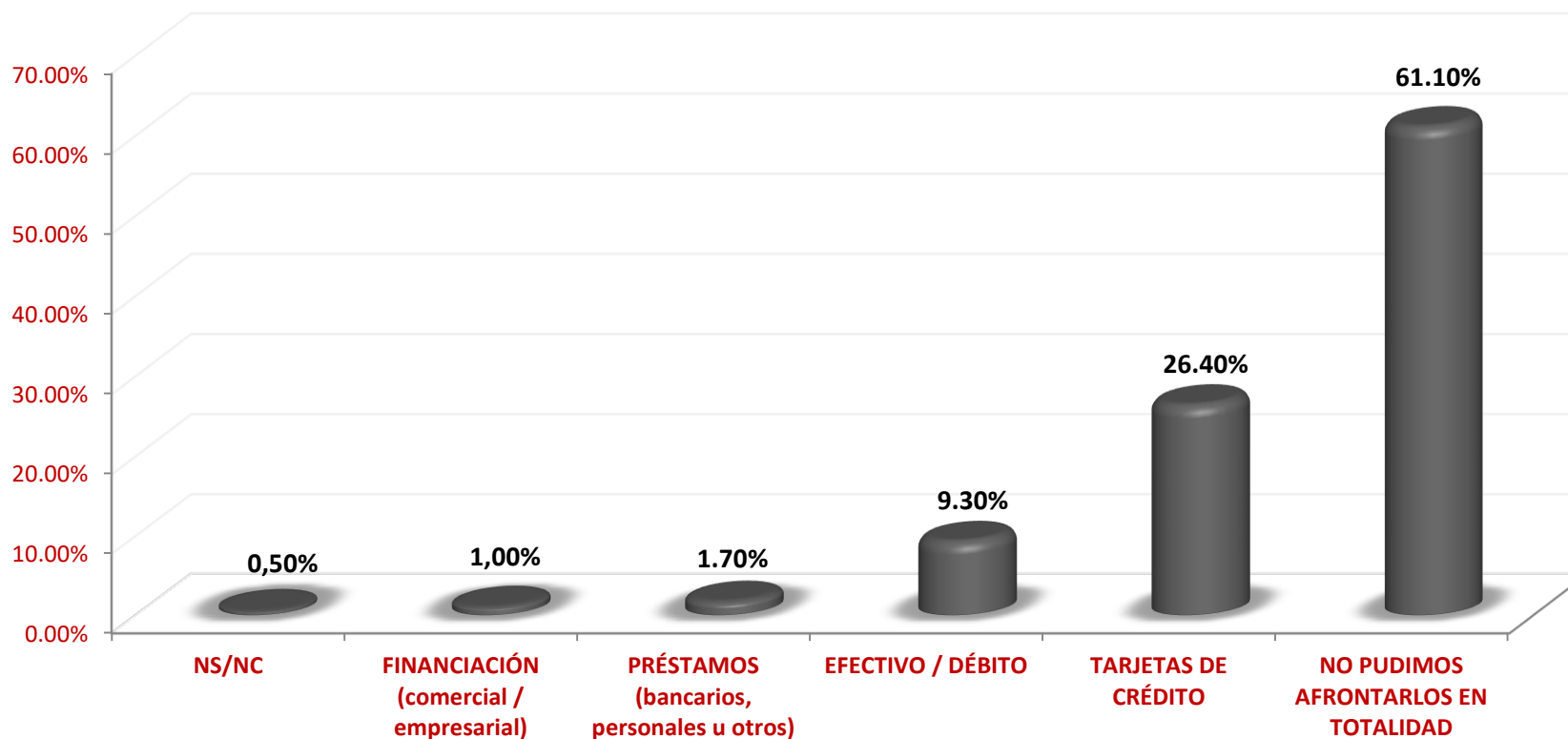



DEPARTAMENTO DE ESTADÍSTICAS Y TENDENCIAS
CENTRO DE ALMAC. AUTOSERV. Y COMERCIANTES MINORISTAS DE CÓRDOBA

ENCUESTAS DE HOGARES – SITUACIÓN COMUNIDAD EN GRAL. – ENERO 2023 – PROVINCIA DE CÓRDOBA

Durante ENERO 2023 Ud. y su Grupo Familiar:

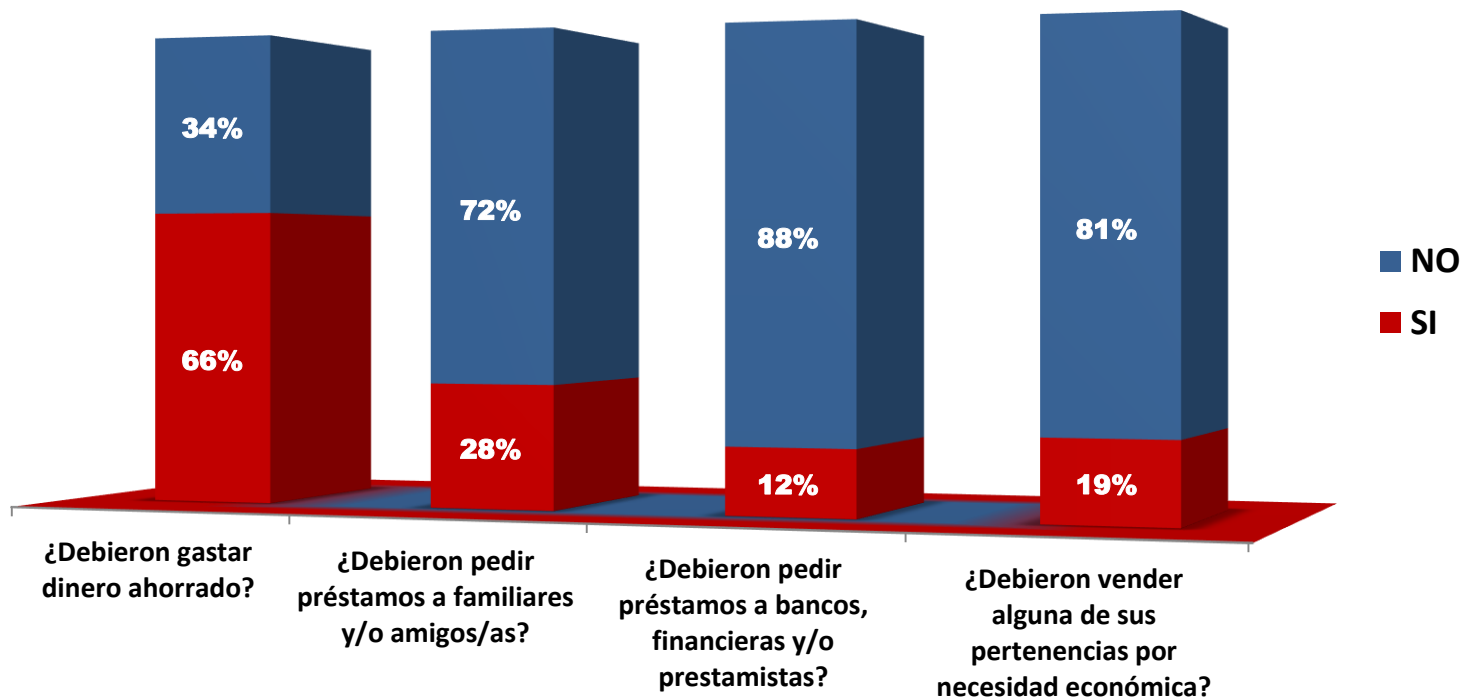



DEPARTAMENTO DE ESTADÍSTICAS Y TENDENCIAS
CENTRO DE ALMAC. AUTOSERV. Y COMERCIANTES MINORISTAS DE CORDOBA

ENCUESTAS DE HOGARES – SITUACIÓN COMUNIDAD EN GRAL. ENERO 2023 – PROVINCIA DE CÓRDOBA

Obligaciones en mora de Grupos Familiares - *atraso mayor a 60 días* - Enero 2023

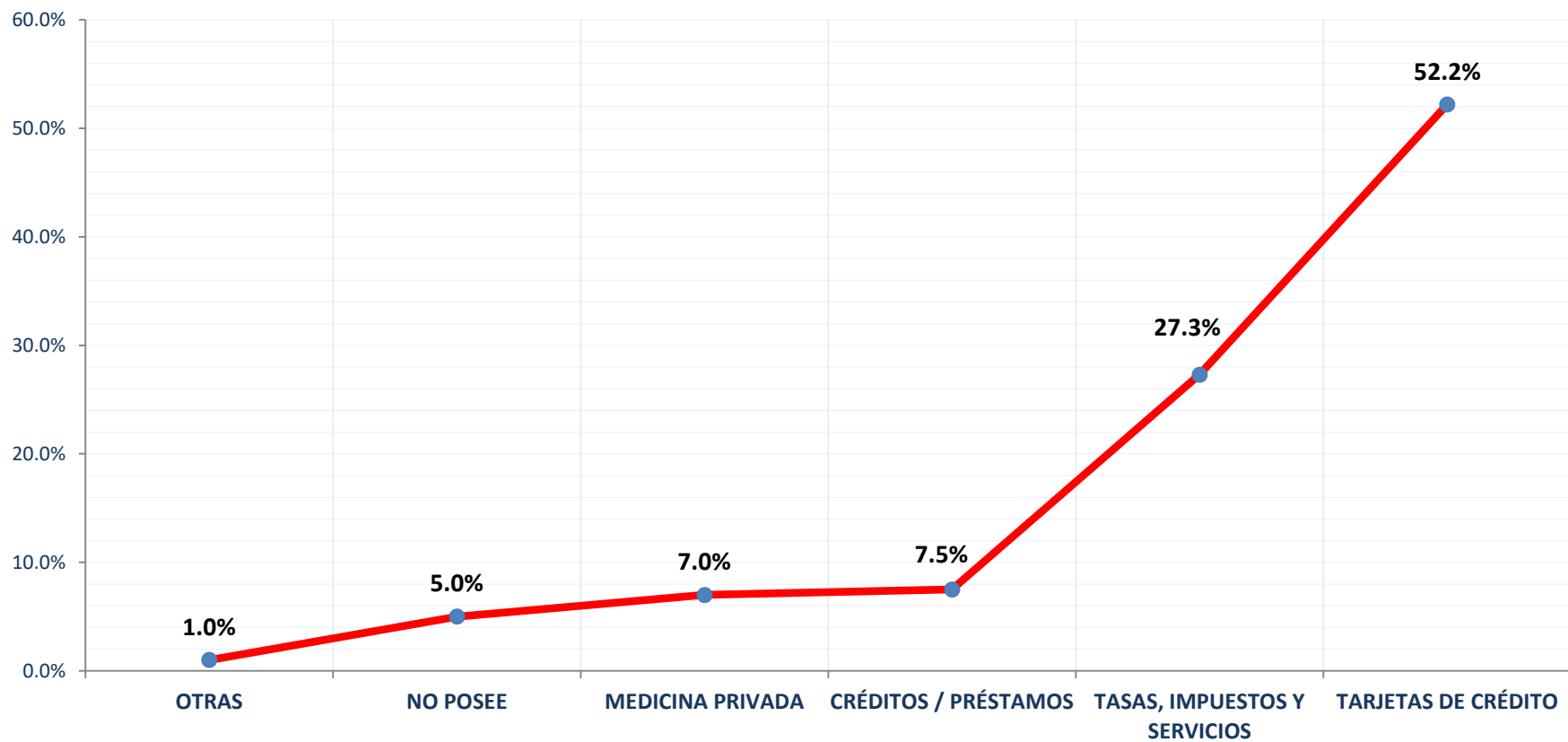

Sinopsis Enero 2023:

El **Departamento de Estadísticas y Tendencias del Centro de Almaceneros, Autoservicios y Comerciantes Minoristas de Córdoba**, registró para **Enero 2023** una **Inflación de 5,86 %**.

La **Inflación Acumulada** durante los últimos **12 meses** es de **100,05 %**.

La **Inflación Proyectada** para todo **2023: 82,60%**

Las principales **variaciones de precios** ocurridas durante **Enero 2023**, fueron de los siguientes rubros:

- ↑ **Vivienda, Agua, Electr. y Otros Combustibles 14,20 %**
- ↑ **Bebidas Alcohólicas y Tabaco 12,50 %**
- ↑ **Esparcimiento y Cultura 7,00 %**
- ↑ **Indumentaria y Calzados 6,70 %**
- ↑ **Alimentos y Bebidas No Alcohólicas 6,64 %**
- ↑ **Equipamiento y Mantenimiento del Hogar 6,20 %**
- ↑ **Bienes y Servicios Varios 5,10 %**
- ↑ **Transporte y Combustibles 3,80 %**

La **Canasta Básica Total** – *determinante de la línea de pobreza* - alcanzó durante **Enero 2023** un importe de **\$ 170.948-**. Valor mínimo que precisó durante ese periodo, una **familia de 4 integrantes** para cubrir los **gastos alimentarios y no alimentarios**.



DEPARTAMENTO DE ESTADÍSTICAS Y TENDENCIAS

CENTRO DE ALMAC. AUTOSERV.Y COMERCIANTES MINORISTAS DE CORDOBA

La **línea de indigencia** - *para ese mismo tipo de familia de 4 integrantes* - se situó durante **Enero 2023**, en **\$ 88.985** ⁵⁹-. Según el valor registrado de la **Canasta Básica Alimentaria** durante este periodo.

Los **indicadores de mayor trascendencia** obtenidos en el presente **Informe Económico y Social**, realizado sobre **muestra poblacional** de la **Provincia de Córdoba**, a través de **Encuestas personales e individuales a Jefas y Jefes de Hogares** son los siguientes:

- > **43 %** de los Hogares **NO** pudo acceder durante **Enero 2023** a la totalidad de los alimentos que conforman la **Canasta Básica Alimentaria (CBA)**.
- > De aquellos hogares que **SI** pudieron acceder de manera total a la **CBA**, el **27,8 %** pudo hacerlo con **recursos propios**; mientras que el **72,2 %** restante, debió ser asistido por algún tipo de **ayuda estatal (AUH más Tarjeta Alimentar – Tarjeta Social de la Provincia de Córdoba. y/u otros.)** para lograr ese objetivo.
- > **77,2 %** de los **Grupos Familiares** destinó durante **Enero 2023**, más del **50%** del **total** de sus **ingresos** a la **compra de alimentos**.
- > El **85,5 %** de los **Hogares** tuvo que **financiar alimentos** durante **Enero 2023** (*con tarjetas de créditos, modalidad fiado y/o con dinero prestado*).
- > **61,1 %** del mismo **segmento encuestado**, no pudo afrontar los **gastos corrientes y/o de contingencia**, correspondiente al mes **01/2023**.
Aquellos que sí pudieron **costear** éstas **erogaciones**, lo hicieron mayormente **financiándolas** con **tarjeta de crédito (26,4%)**, **préstamos (1,7%)**, **financiaciones comerciales y/o empresariales** etc. Sólo un **9,3 %** de los hogares pudo **afrontarlas** con **dinero en efectivo y/o tarjeta de débito**.



DEPARTAMENTO DE ESTADÍSTICAS Y TENDENCIAS

CENTRO DE ALMAC. AUTOSERV.Y COMERCIANTES MINORISTAS DE CORDOBA

- > Las **principales deudas contraídas** durante **Enero 2023** por las **familias cordobesas**, y que hoy se encuentran **demoradas en su pago** (*en mora*), fueron:
 - **Tarjetas de Crédito**
 - **Impuestos y Servicios**
 - **Créditos y Préstamos**
 - **Medicina Privada**

- > El **66 %** de los **Grupos Familiares**, debió **gastar dinero ahorrado** para cubrir gastos habituales del periodo **Enero 2023**.

- > **28 %** de las/los **consultadas/os** debió pedir **auxilio económico** (dinero prestado) a **familiares y/o amigas/os** durante **Enero 2023**.

- > El **12 %** de las/los **Jefas / Jefes de Hogares**, solicitó **préstamos** en **bancos y/o financieras y/o prestamistas particulares** durante **Enero 2023**.

- > **19 %** de las **Familias encuestadas** debió durante **Enero 2023**, **vender alguna de sus pertenencias**, para atender **gastos esenciales** de su **grupo familiar**.



FICHA TÉCNICA:

El presente **Informe Económico y Social**, correspondiente al mes de **Enero 2022**, fue elaborado por el **Departamento de Estadísticas Y Tendencias** del **Centro De Almaceneros, Autoservicios y Comerciantes Minoristas de Córdoba**.

Para la obtención de los datos necesarios, se recurrió a **relevamientos presenciales**, realizados en todo el territorio de la **Provincia de Córdoba**.

Para las **estimaciones** de la **Canasta Básica Alimentaria**, se aplicaron, **idénticos componentes y metodología** que las utilizadas en la actualidad por el **INDEC** (*Instituto Nacional de Estadísticas y Censos*) para la **Región Pampeana**.

La valorización de la **Canasta Básica Alimentaria (CBA)**, se estima sobre un **Hogar Tipo II - 4 integrantes** (*según clasificación INDEC*), compuesto por:

- ✓ **Un varón de 35 años** (*equivale a 1 unidad de adulto equivalente*)
- ✓ **Una mujer de 31 años** (*equivale a 0,77 unidades de adulto equivalente*)
- ✓ **Un hijo de 6 años** (*equivale a 0,64 unidades de adulto equivalente*)
- ✓ **Una hija de 8 años:** (*equivale a 0,68 unidades de adulto equivalente*)

En total, el **Hogar Tipo II**, suma **3,09** unidades de consumo o adultos equivalentes.

La composición de la **CBA** para el **adulto equivalente, Región Pampeana**, es la siguiente:

- Pan **7.020 grs.**
- Galletitas de agua **390 grs.**
- Galletitas dulces **180 grs.**
- Arroz **1.080 grs**
- Harina de trigo **1.350 grs.**
- Otras harinas (maíz) **180 grs.**
- Fideos **1.680 grs.**
- Papas **6.870 grs.**
- Batatas **270 grs.**
- Azúcar **1.290 grs.**
- Dulces **210 grs.** (*dulce de batata, mermelada, dulce de leche*)
- Legumbres secas **240 grs.** (*Lentejas, arvejas*)
- Hortalizas **6.690 grs.** (*acelga, cebolla, lechuga, tomate, tomate envasado, zanahoria, zapallo*)
- Frutas **5.880 grs.** (*manzana, mandarina, naranja, banana, pera*)
- Carnes **6.720 grs.** (*asado, carnaza, carne molida, falda, menudencias, nalga, pescado, pollo*)
- Fiambres **90 grs.** (*Mortadela, Paleta cocida*)
- Huevos **480 grs.** (*8 un aprox.*)
- Leche en polvo entera **330 grs.**
- Leche fluida **8.100 grs.**
- Quesos **240 grs.** (*queso crema, queso cremoso, queso de rallar*)
- Yogur **570 grs.**
- Manteca **60 grs.**
- Aceite de girasol **1.020 cc.**
- Margarina p/cocinar **90 grs.**
- Bebidas no alcohólicas **3.690 cc.** (*gaseosas, jugos concentrados, soda*)
- Sal fina **150 grs.**
- Condimentos **90 grs.** (*mayonesa, caldos*)
- Vinagre **60 grs.**
- Café **30 grs.**
- Yerba **600 grs.**



DEPARTAMENTO DE ESTADÍSTICAS Y TENDENCIAS

CENTRO DE ALMAC. AUTOSERV.Y COMERCIANTES MINORISTAS DE CORDOBA

El **Departamento de Estadísticas y Tendencias del Centro**, genera su propio **IPC – Índice de Precios al Consumidor** – para **determinar mensualmente la variación promedio de los precios de los alimentos y bebidas** en las proporciones consumidas en la **Provincia de Córdoba**. Con ese objeto, durante el mes de **ENERO 2023** se constataron un total de **133.400 precios** de los **57 componentes (30 rubros)** que componen éste ítem, relevados en **2.300** unidades comerciales de distinta tipología y formato, seleccionados estratégicamente en relación a su **ubicación geográfica** y a las distintas **realidades socio – económicas** del territorio provincial.

En total, durante el periodo **01/2023** se relevaron:

- **2100 Almacenes y Autoservicios**
- **185 Supermercados (origen local y sucursales de grandes supermercados)**
- **15 Hipermercados**

En tanto para la determinación de la **CANASTA BÁSICA TOTAL (C.B.T)** - que contiene además el **componente no alimentario** que deberá erogar mensualmente el mismo grupo familiar- nuestro **Departamento de Estadísticas y Tendencias**, se basó en la última **ENCUESTA DE HOGAR (EH)**, realizada por nuestra **Institución** durante **ENERO 2023** - sobre **2.500 casos** - en los mismos **puntos geográficos detallados anteriormente**.

Para la determinación de ésta **C.B.T** – delimitante de **umbral de pobreza**, hemos trabajado **bajo normas y estándares estadísticos internacionales**, promediando los **gastos totales** de la población y ampliando la **CBA**, considerando además **bienes y servicios no alimentarios**.

Los rubros analizados fueron:

- **Alimentos y Bebidas no Alcohólicas**
- **Bebidas Alcohólicas y Tabaco**
- **Bienes y Servicios Varios**
- **Comunicaciones**
- **Educación Privada**
- **Equip. y Mant. del Hogar**
- **Esparcimiento y Cultura**
- **Indumentaria y Calzado**
- **Vivienda, Agua, Electr. y otro**
- **Transporte y Combustibles**
- **Salud Privada**

