

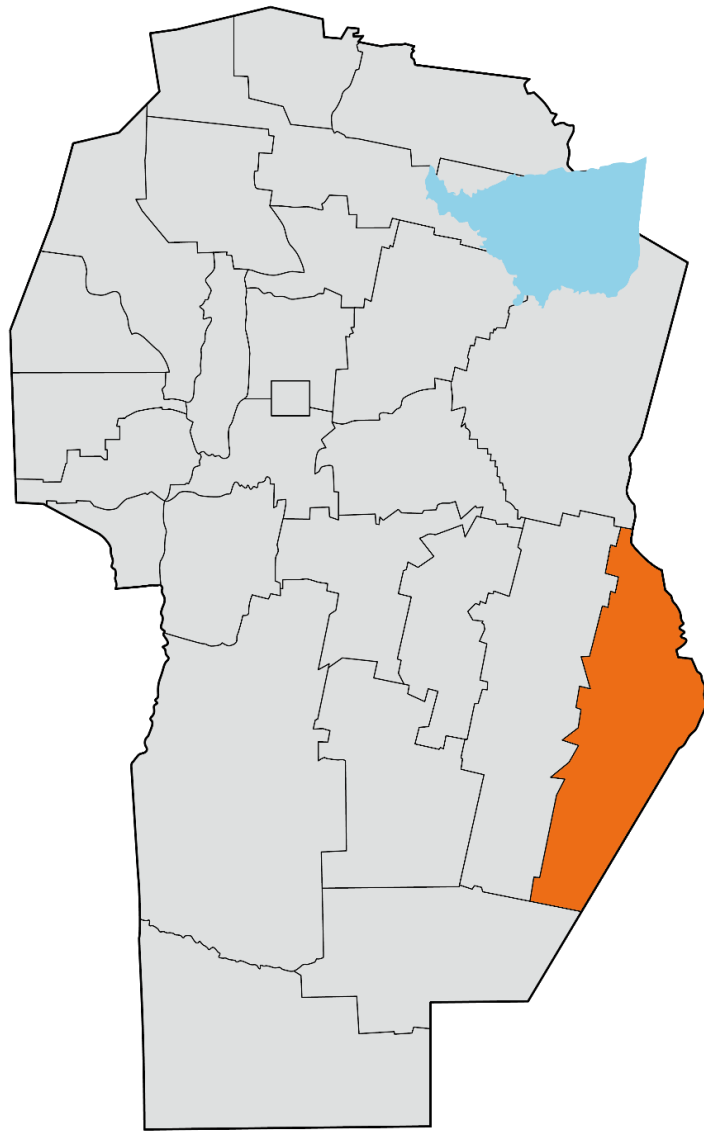

➔ **Habilitación**  
**REDES DOMICILIARIAS**  
**CLOACALES**

➔ **Firma de Convenio**  
**NUEVO CONDUCTO PRINCIPAL DE DESAGÜE**  
**PLUVIAL CUENCA CENTRO OESTE**

➔ **Firma de Contrato**  
**NUEVA ESTACIÓN**  
**TRANSFORMADORA**



# HABILITACIÓN DE OBRA

## REDES DOMICILIARIAS CLOACALES









Ministerio de  
**SERVICIOS  
PÚBLICOS**



**Hacemos**

# PLAN ESTRATÉGICO DE OBRAS DE SANEAMIENTO CLOACAL PROVINCIAL

						
	CANTIDAD	LONGITUD (Km)	BENEFICIARIOS	INVERSIÓN (U\$D)	PLANTAS DE TRATAMIENTO	LOCALIDADES BENEFICIADAS
FINALIZADAS 2016 - 2019	9	57,12	139.644	USD 30.123.320	10	12
FINALIZADAS 2020 - 2022	22	53,77	2.002.416	USD 311.202.840	12	15
EN EJECUCIÓN	37	346,65	1.222.889	USD 171.417.166	13	36
EN LICITACIÓN	9	43,44	186.452	USD 12.654.395	2	9
A LICITAR	6	10,89	40.092	USD 10.253.823	4	6
TOTALES	83	511,87	3.591.493	USD 535.651.544	41	78

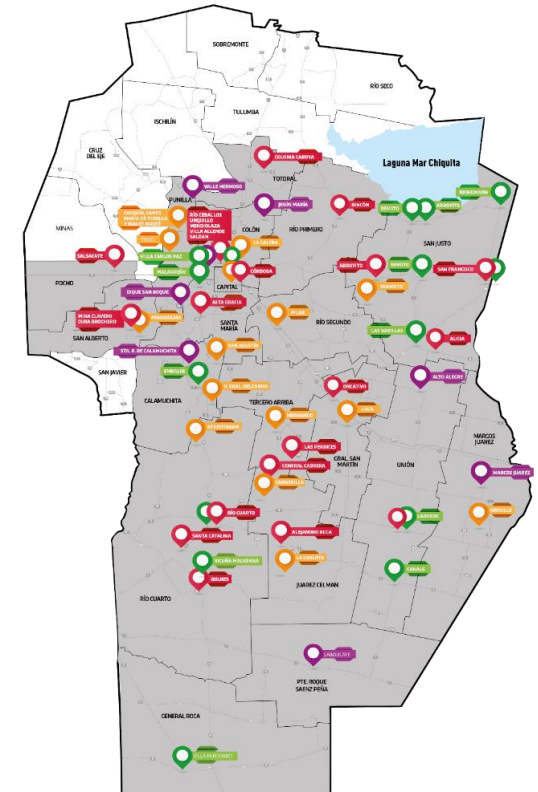

Ministerio de  
**SERVICIOS  
PUBLICOS**



**entre  
todos**

**Hacemos**



### MONTO DE OBRA

**\$ 33.877.503,47**



### PLAZO

**5 MESES**



### BENEFICIARIOS

**1.230**



### EMPLEOS DIRECTOS

**15**

- ➔ **ZONA 1**  
Red colectora de cloacas en barrio "Villa Argentina"
- ➔ **ZONA 2**  
Red colectora de cloacas en zona suroeste
- ➔ **ZONA 3**  
Red colectora de cloacas en barrio "Panal Este"
- ➔ **ZONA 4**  
Red colectora de cloacas en barrio "Colegiales del Sur"

**9/Febrero  
2022**

Firma de Contrato

**3.645**  
metros de Red  
Domiciliaria  
Cloacal Ø160 mm.

**246**  
Conexiones  
domiciliarias  
a la red cloacal

### OBRA FINALIZADA

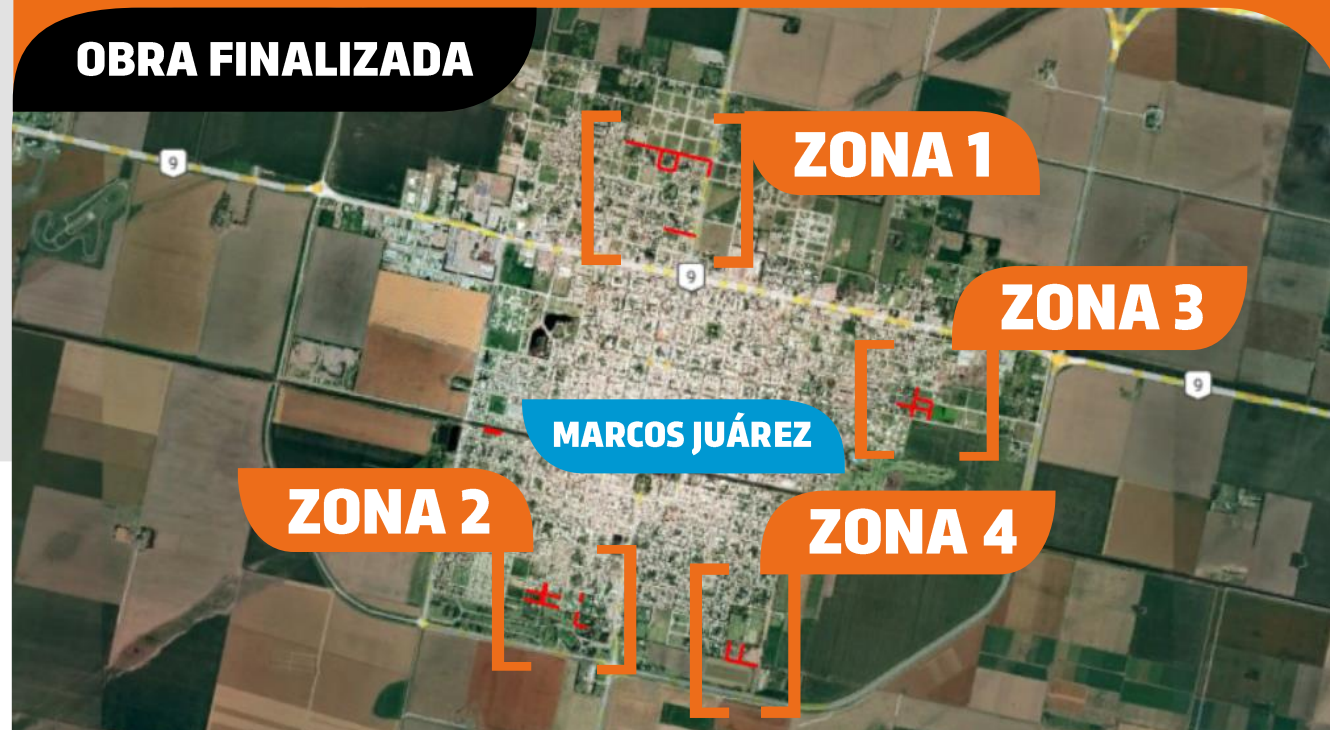





# FIRMA DE CONVENIO OBRA DE DESAGÜE PLUVIAL URBANO



Ministerio de  
**SERVICIOS  
PÚBLICOS**



*entre  
todos*

*Hacemos*

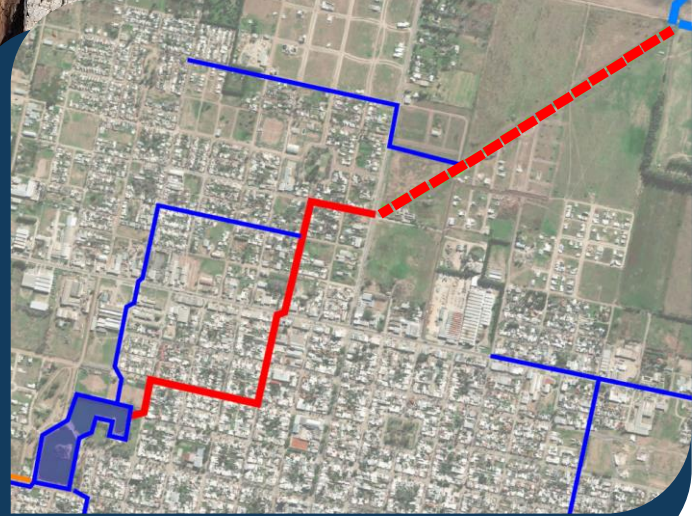
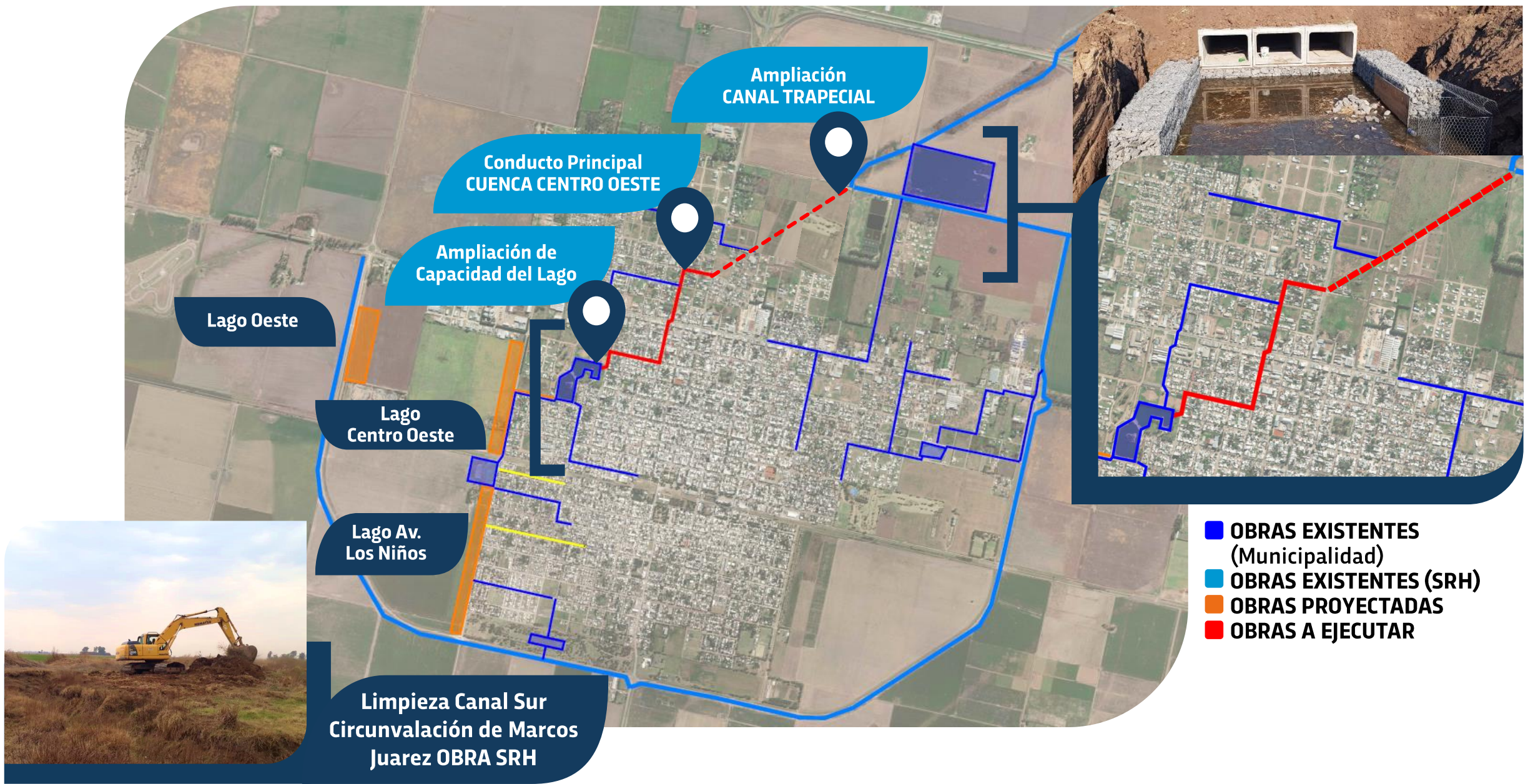



# Firma de CONVENIO

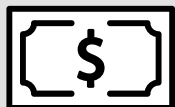
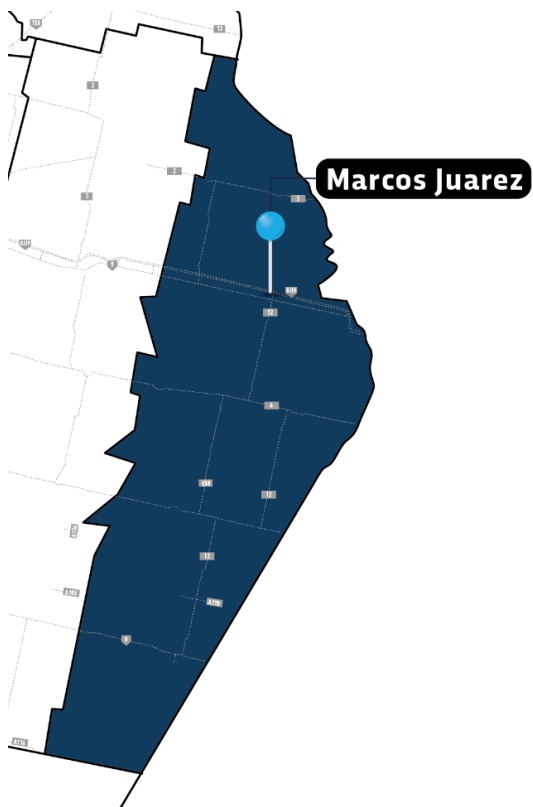

## MONTO DE OBRA

**\$ 399.625.729,13**

**Provincia:**  
\$308.314.349,19

**Municipio:**  
\$91.311.379,94



## PLAZO

**8 MESES**



## BENEFICIARIOS

**20.240 habitantes**



**Longitud Total**  
2.850m



**Conducto (2.00 x 1.20)**  
1.550m



**Ampliación  
Canal Trapecial  
(ancho de solera 4.00m)**  
1.300m



**Saneamiento y  
Ampliación del  
Lago Henry Dellarrosa**  
18750 m<sup>3</sup>



**Sumideros y  
Cámaras**



Ministerio de  
**SERVICIOS  
PUBLICOS**



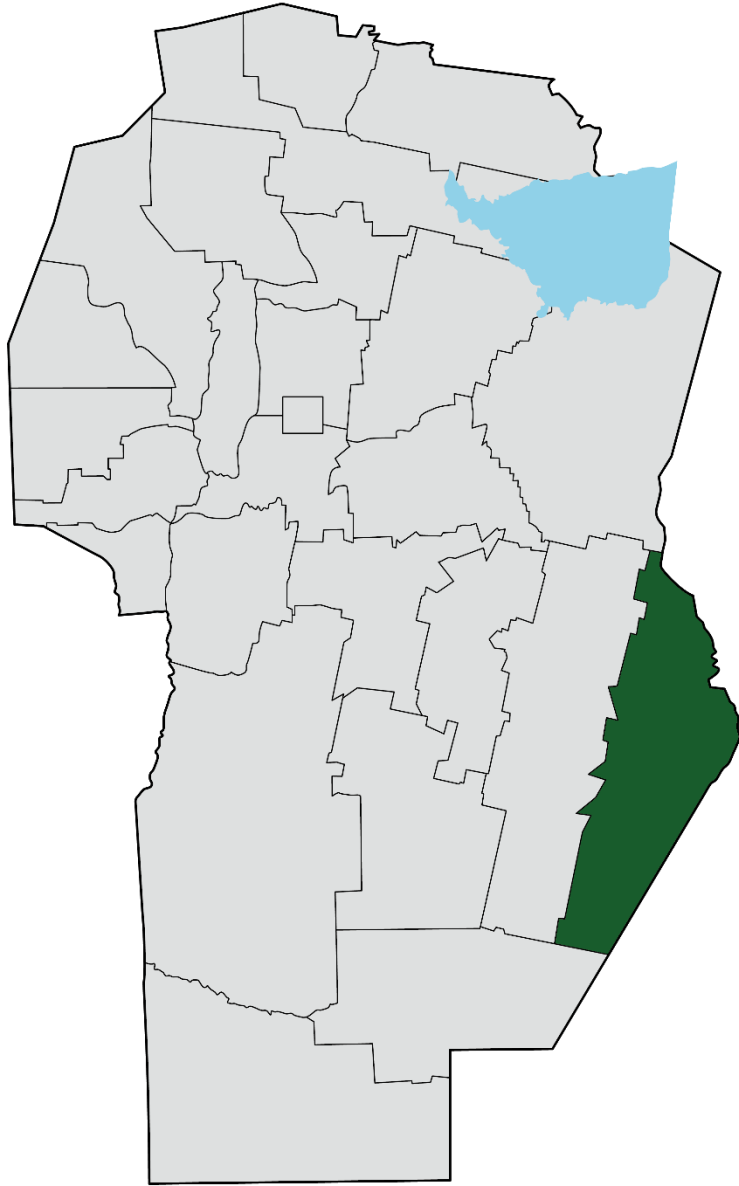

# **FIRMA DE CONTRATO NUEVA ESTACIÓN TRANSFORMADORA MARCOS JUÁREZ 132/13,2 kV**



Ministerio de  
**SERVICIOS  
PÚBLICOS**



**entre  
todos**

**Hacemos**



# PLAN ESTACIONES TRANSFORMADORAS DE EPEC 2021 - 2023

N°	Departamento	Localidad	Nombre de la Obra	Estado	Monto Contractual U\$§	Plazo Contractual	Fecha Inicio	Fecha Fin /Fin Estimado
1	Punilla	Bialet Massé, Santa Maria de Punilla, Cosquín, Villa Parque Siquiman y alrededores	CONSTRUCCION E.T. BIALET MASSÉ 132/13,2 KV - 25 MVA Y TRAMO DE LÍNEA DE 132 KV DOBLE	FINALIZADA	5.911.476	420	30/8/2018	18/4/2021
2	Capital	Ciudad de Córdoba	Repotenciación y Remodelación E.T. Ppal. Suroeste 132/13,2kV -2x 40/55MVA	FINALIZADA	4.514.346	300	2/9/2019	31/3/2022
<b>SUBTOTAL FINALIZADAS</b>					<b>10.425.821</b>			
3	Sta. Maria	Alta Gracia, Villa del Prado, Anisacate, Santa Ana y La bolsa	CONSTRUCCIÓN ET ALTA GRACIA NORTE 132/33/13,2 KV 2X28/40 MVA Y TRAMO DOBLE TERNA 132 KV Y OBRAS COMPLEMENTARIS	EJECUCIÓN (99%)	10.549.044	420	14/12/2020	13/7/2022
4	Capital	Ciudad de Córdoba	NUEVA ET OESTE GIS 132/13,2 KV- 3X 40/55 MVA Y NUEVAS SEAS COSTANERA Y DEAN FUNES	EJECUCIÓN (89%)	11.282.833	480	22/3/2021	21/9/2022
5	Union	Bell Ville, Morrison y Monte Leña	Construcción Nva. ET Bell Ville 132/13,2 kV GIS 2x28/40MVA y Tramo 132kV Doble Terna	EJECUCIÓN (55%)	10.242.342	420	20/9/2021	3/1/2023
6	Marcos Juárez	Marcos Juárez	ET Marcos Juárez en 132/13.2 kV - 2x25 MVA, LAT 132 kV Leones - M. Juarez y obras complementarias. (Obra EPEC)	EJECUCIÓN (0%)	12.839.088	480	jul-22	oct-23
<b>SUBTOTAL EN EJECUCIÓN</b>					<b>44.913.306</b>			
7	Capital	Ciudad de Córdoba	CONSTRUCCIÓN E.T. SAN ISIDRO 132/13,2 KV 3X40/55 MVA + 132/66 40 MVA	A iniciar	12.261.434	480	ago-22	nov-23
<b>SUBTOTAL A INICIAR</b>					<b>12.261.434</b>			
<b>TOTAL ESTACIONES TRANSFORMADORAS</b>					<b>67.600.562</b>			

# Firma de CONTRATO

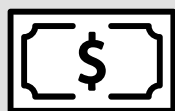
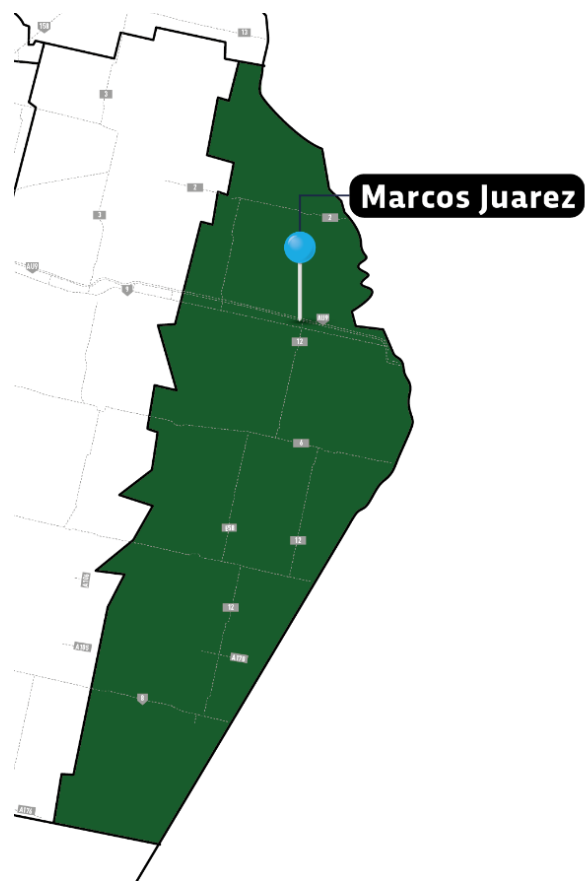

## MONTO TOTAL

**\$ 1.633.773.918,79**



## PLAZO

**420 Días**



## BENEFICIARIOS

**80.000 habitantes**

➔ **Inicio de Obra**  
Julio 2022

➔ **Fin Estimado**  
Octubre 2023

## Descripción

Se construirá una nueva **ET** en **Marcos Juárez**, para trasladar la demanda actual que se encuentra abastecida por el sistema de **66kV** hacía el sistema de **132kV**, a su vez se mantiene parte de la actual estación en 66kV **como respaldo** por lo que se tendrá una configuración de **mayor confiabilidad**, lo que permitirá el traspaso de demanda entre el sistema de 66kV y 132kV.

➔ **Áreas de Influencia**  
Ciudad de Marcos Juárez, Leones, San Marcos Sud, Noetinger, Gral. Roca, Cruz Alta, Camilo Aldao, Monte Buey, Inrivillo, Los Surgentes, etc.

# MUCHAS GRACIAS

Ministerio de  
**SERVICIOS  
PÚBLICOS**



*entre  
todos*

*Hacemos*

