

Observatorio Turístico

# Ciudad de Río Cuarto

# FINDE XXL

en Río Cuarto  
(del 17 al 20 de junio)

GOBIERNO DE  
RÍO CUARTO



Secretaría de  
Deporte y Turismo

Secretaría de  
Desarrollo Económico,  
Comercial e Industrial

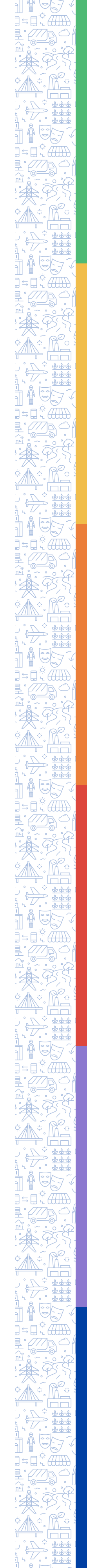

**70 %**  
de Ocupación Hotelera  
Promedio de noches **3**

GOBIERNO DE  
**RÍO CUARTO**



Secretaría de  
**Deporte y Turismo**

Secretaría de  
**Desarrollo Económico,  
Comercial e Industrial**

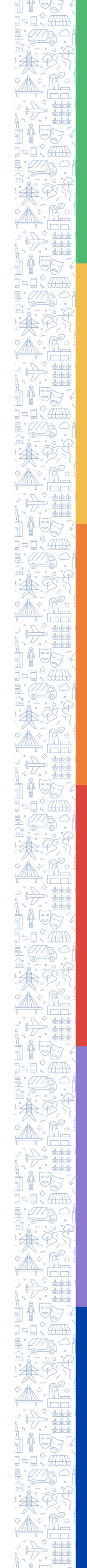

# IMPACTO ECONÓMICO

# 27

# MILLONES

Promedio aprox. de gasto por persona de \$7.000 por día.

Promedio aprox. de gasto por persona de \$21.500 el fin de semana.

GOBIERNO DE  
RÍO CUARTO



Secretaría de  
Deporte y Turismo

Secretaría de  
Desarrollo Económico,  
Comercial e Industrial

Observatorio Turístico

# Ciudad de Río Cuarto

# FINDE XXL

en las Sierras del Sur  
(del 17 al 20 de junio)

GOBIERNO DE  
RÍO CUARTO



Secretaría de  
Deporte y Turismo

Secretaría de  
Desarrollo Económico,  
Comercial e Industrial

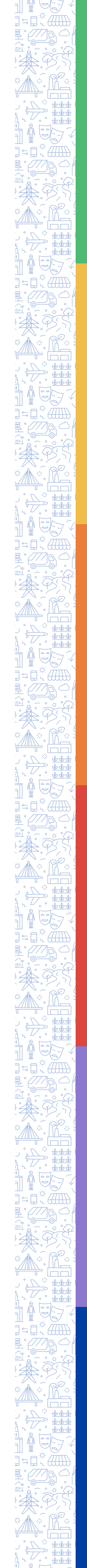

**75 %**  
**de Ocupación Hotelera**  
**Promedio de noches 3**

GOBIERNO DE  
**RÍO CUARTO**



Secretaría de  
**Deporte y Turismo**

Secretaría de  
**Desarrollo Económico,  
Comercial e Industrial**

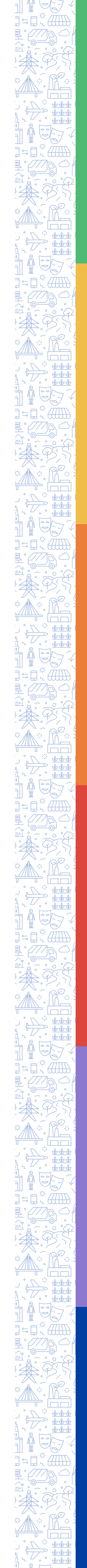

# IMPACTO ECONÓMICO

# 32

# MILLONES

Promedio aprox. de gasto por persona de \$7.000 por día.

Promedio aprox. de gasto por persona de \$21.500 el fin de semana.

GOBIERNO DE  
RÍO CUARTO



Secretaría de  
Deporte y Turismo

Secretaría de  
Desarrollo Económico,  
Comercial e Industrial



Observatorio Turístico

Ciudad de Río Cuarto

**FINDE**

**XXL**

en Río Cuarto

(del 17 al 20 de junio)

GOBIERNO DE  
RÍO CUARTO



Secretaría de  
Deporte y Turismo

Secretaría de  
Desarrollo Económico,  
Comercial e Industrial

**70 %**  
de Ocupación Hotelera

Promedio de noches **3**

GOBIERNO DE  
RÍO CUARTO



Secretaría de  
Deporte y Turismo

Secretaría de  
Desarrollo Económico,  
Comercial e Industrial



# IMPACTO ECONÓMICO

**27**  
**MILLONES**

Promedio aprox. de gasto por  
persona de \$7.000 por día.

Promedio aprox. de gasto por  
persona de \$21.500 el fin de semana.

GOBIERNO DE  
RÍO CUARTO



Secretaría de  
Deporte y Turismo

Secretaría de  
Desarrollo Económico,  
Comercial e Industrial

Observatorio Turístico

Ciudad de Río Cuarto

**FINDE**

**XXL**

en las Sierras del Sur  
(del 17 al 20 de junio)

GOBIERNO DE  
RÍO CUARTO



Secretaría de  
Deporte y Turismo

Secretaría de  
Desarrollo Económico,  
Comercial e Industrial

**75 %**  
de Ocupación Hotelera  
Promedio de noches **3**

GOBIERNO DE  
RÍO CUARTO



Secretaría de  
Deporte y Turismo

Secretaría de  
Desarrollo Económico,  
Comercial e Industrial

# IMPACTO ECONÓMICO

# 32

# MILLONES

Promedio aprox. de gasto por  
persona de \$7.000 por día.

Promedio aprox. de gasto por  
persona de \$21.500 el fin de semana.

GOBIERNO DE  
RÍO CUARTO



Secretaría de  
Deporte y Turismo

Secretaría de  
Desarrollo Económico,  
Comercial e Industrial